FICHE TECHNIQUE

Laibe LOCATION

REF. NAD 26-2

CACES R486 Cat B

NACELLE ARTICULÉE THERMIQUE DIESEL

Tout terrain, Hauteur de travail 26,40 mètres
Double charge dans le panier capacité 250 / 350 kg

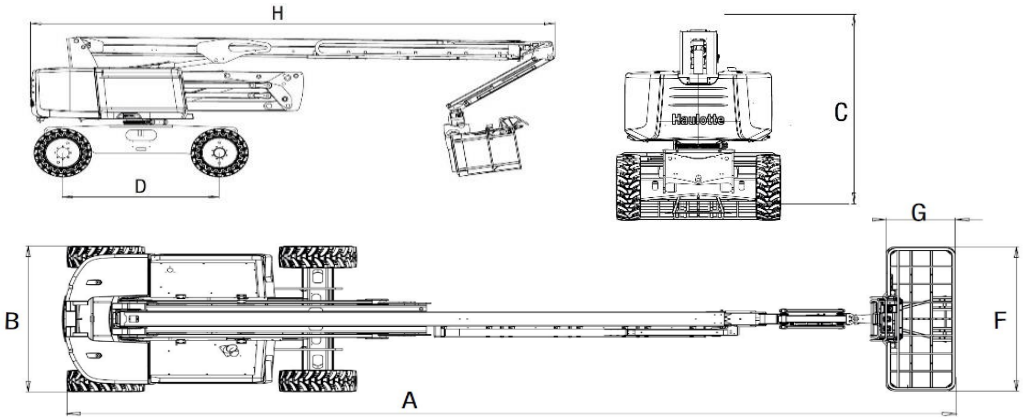

DONNÉES TECHNIQUES

Hauteur de travail	26,40 m
Hauteur plateforme	24,40 m
Déport maximum	17,50 m
Capacité maximum	250 / 350 kg
Rotation de la plateforme	180°
Rotation de la tourelle	360° continue
Pente maximum	45%
Dévers	4°
Rayon de braquage extérieur	4,35 m
Énergie	diesel

DIMENSIONS ET POIDS

A. Longueur hors tout	11,80 m
B. Largeur hors tout	2,48 m
C. Hauteur repliée	2,98 m
D. Empattement	2,80 m
E. Garde au sol	0,48 m
F x G. Dimensions de la plateforme	2,44 x 0,91 m
Poids	15 500 kg

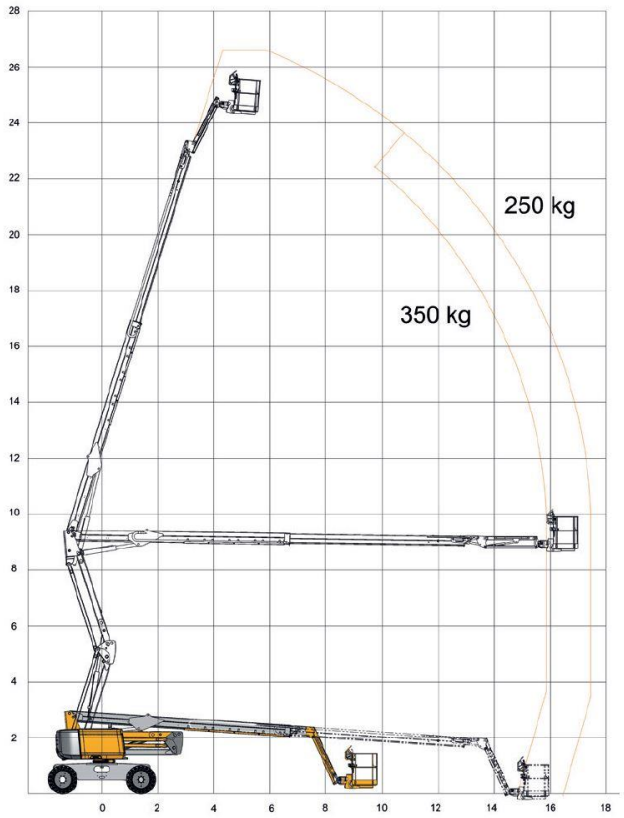

> Chariots industriels
> Chariots télescopiques
> Nacelles ciseaux
> Nacelles à bras
> Nacelles à mâts
> Gerbeurs
> Transpalettes
> Mâts rétractables

EXPERT EN MATÉRIEL DE LEVAGE ET MANUTENTION

LOCATION | VENTE
MAINTENANCE

Siège social :
Technoland
68 rue des Graveurs
25461 Etupes
T. 03 81 90 77 66
F. 03 81 90 75 80
contact@laibe.fr

www.laibe.fr